Kehr ein im Frankenland

Direktion

Polka

Musik & Text: Heinz Froschauer

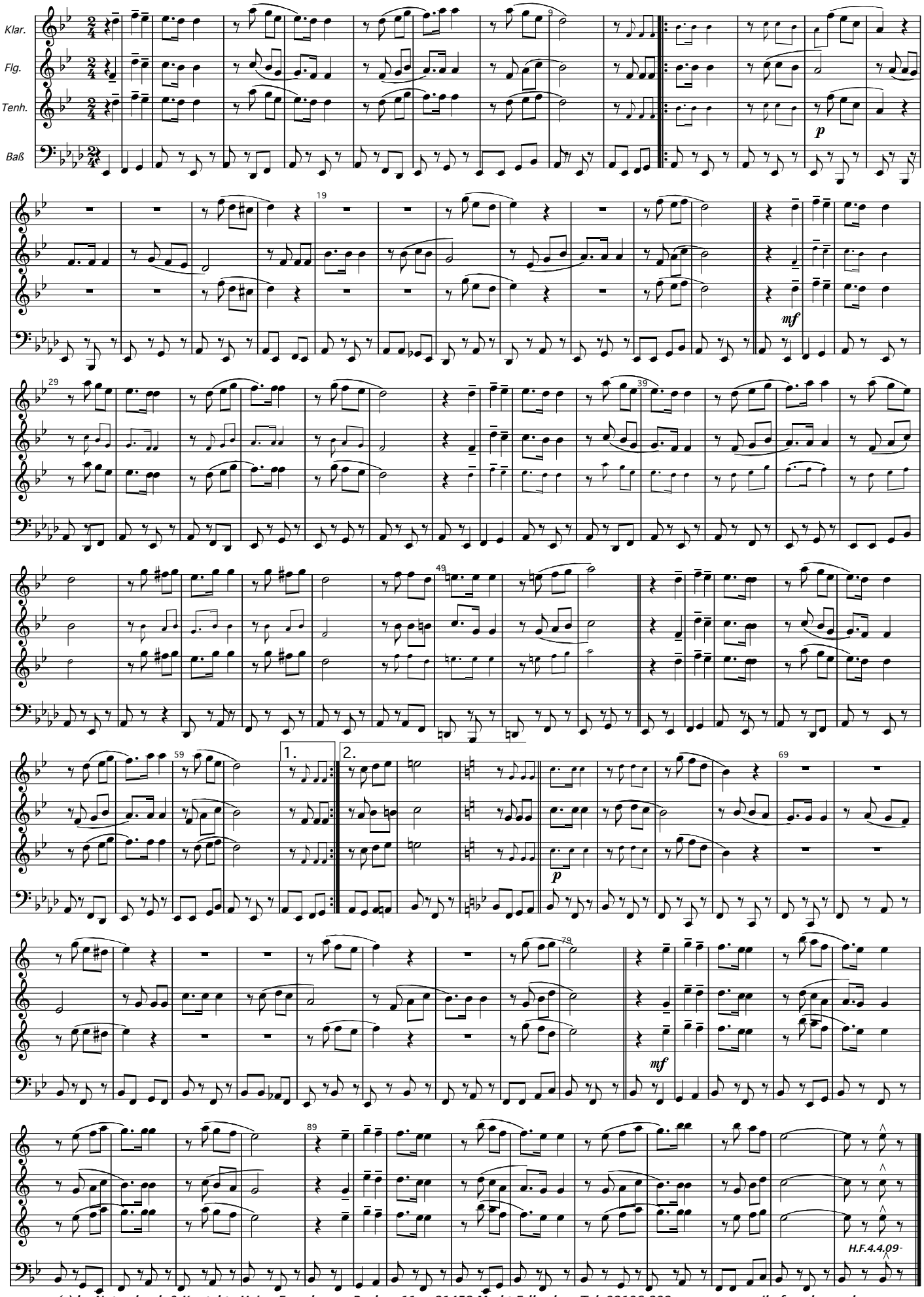

(c) by Notendruck & Kontakt: Heinz Froschauer Buchen 11, 91459 Markt Erlbach Tel. 09106 809 www.musik-froschauer.de
Ich wünsche viel Spaß und Erfolg beim Musizieren und freue mich auf einen Eintrag in ihrer GEMA-Musikfolgeliste (GEMA-Werk-Nr. 4818657)